

# notícias do monte



março 2010

## SUB-PROGRAMA 3 DO PRODER DO GAL MONTE



Programa de Desenvolvimento Rural



Ministério da  
Agricultura  
do Desenvolvimento  
Rural e das Pescas



UNIÃO EUROPEIA  
Fundo Europeu Agrícola  
de Desenvolvimento Rural  
A Europa investe nas zonas rurais



O GAL MONTE promoveu a abertura de 5 avisos de concurso a cada uma das acções das Medidas 3.1 e 3.2, no passado dia 17 de Agosto de 2009, tendo os concursos sido encerrados a 30 de Setembro e 8 de Outubro, respectivamente, para cada um dos concursos às referidas duas Medidas.

Fazendo uma análise por Actividade Económica, e na Medida 3.1, verifica-se que 27% dos PA apresentados se enquadra no Turismo em Espaço Rural (CAE 55202), seguindo-se a Restauração e similares com 18% e em terceiro lugar surgem as actividades veterinárias com 9% do total. Na Medida 3.2, conclui-se que 33% dos PA apresentados se enquadram nas actividades de apoio social com alojamento, seguindo-se as actividades das organizações associativas com 19% do total.

O número de candidaturas recebidas representou um volume que representa cerca de três vezes mais do que a despesa pública disponível e dos PA apresentados.

Fazendo uma análise por concelho, verifica-se que na Medida 3.1 os concelhos mais dinâmicos são Arraiolos; Reguengos e Alandroal enquanto que na 3.2. Évora destaca-se com quase 40% do total dos PA recebidos.

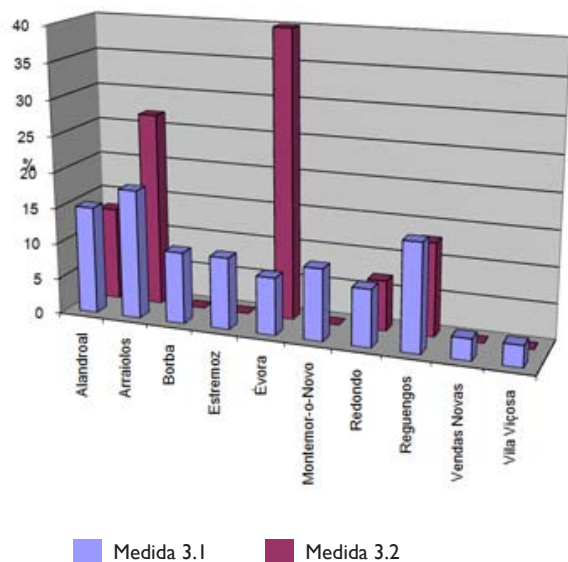

Decorreram no passado dia 12 de Fevereiro, na sede do Monte, os conselhos sectoriais do Conselho de Cooperação do Monte, para apreciação dos pedidos de apoio apresentados e validados às Acções 311, 312 e 313.

Foi apresentada a lista hierarquizada com os Pedidos de Apoio (PA) apresentados e validados ao 1º concurso da Medida 3.1 do Sub Programa 3 do Proder /Abordagem Leader e depois de apreciada a lista hierarquizada dos PA a cada uma das referidas Acções foi a mesma votada em cada conselho sectorial.

## O MONTE REALIZA 1ª MISSÃO DO PROJECTO NOS JUNTE, EM SANTO ANTÃO - CABO VERDE



O Monte realizou nos dias 31 de Janeiro a 6 de Fevereiro de 2010, a 1ª missão do projecto Nos Junte - Aprender e Construir Desenvolvimento, Lutar Contra a Pobreza, na Ribeira Grande em Santo Antão. Esta intervenção é desenvolvida em parceria com o Conselho Regional de Parceiros de Santo Antão, que representa um conjunto de entidades locais para a implementação do Programa de Luta Contra a Pobreza. Esta entidade tem-se constituído como parceira do Monte, noutras iniciativas, pelo que toda a missão se pautou por um ambiente de partilha e aprendizagem mútuo, de carácter informal e de valorização das competências dos agentes envolvidos.



A missão contemplou o início das várias actividades de projecto, como o Plano de Formação para a capacitação dos agentes locais, que abordou de modo particular as problemáticas do planeamento, avaliação, género, empreendedorismo e liderança, associadas ao desenvolvimento comunitário e, bem assim, a explanação sobre instrumentos de comunicação e trabalho colaborativo a distância como o Moodle, o Skype e o Google. Realizou-se também a inauguração e utilização do Centro de Recursos para o Desenvolvimento Rural, quer em termos da sua vertente física como, no que diz respeito à sua utilização como plataforma colaborativa de trabalho à distância, bem como a identificação do grupo de formandos a participar de modo permanente nas diversas actividades do projecto. Participaram 30 formandos nas acções de formação para a capacitação em desenvolvimento comunitário, representantes de Associações Comunitárias de Desenvolvimento, da Delegação do Ministério da Agricultura e do Desenvolvimento Rural, do Centro de Formação Profissional de Santo Antão e do Conselho Regional de Parceiros de Santo Antão.





Durante estes dias de trabalho conjunto, entre formadores, formandos e a equipa de gestão do projecto, das duas entidades parceiras, foi possível analisar as expectativas dos diversos intervenientes no projecto, e ajustar a execução das actividades às mesmas.

Tratou-se da 1ª missão de capacitação para o Desenvolvimento Comunitário, do Projecto Nós Junte, co-financiado pelo IPAD - Instituto Português de Apoio ao Desenvolvimento, estando previsto a realização de mais duas missões durante este ano e, trabalho contínuo entre os diversos agentes, através da plataforma colaborativa do Centro de Recursos para o Desenvolvimento Rural.

## OFICINA “GESTÃO DE PERCURSOS SOCIAIS” | ÉVORA 2009

No dia 02 de Dezembro decorreu no Colégio do Espírito Santo na Universidade de Évora uma Oficina de apresentação do Produto “Gestão de Percursos Sociais”.



Esta iniciativa foi desenvolvida através do MONTE - Desenvolvimento Alentejo Central, A.C.E. em parceria com a ANIMAR - Associação Portuguesa para o Desenvolvimento Local e com o apoio do Centro de Investigação em Sociologia e Antropologia “Augusto da Silva” da Universidade de Évora.

Nesta Oficina foi apresentada e testada a Metodologia “RedEmprega - Metodologia de Implementação de uma Rede Integrada para a Empregabilidade” criada pelo Instituto de Solidariedade e Cooperação Universitária. Foi também exposto e testado o produto “SPERO - Plataforma Digital de Gestão de Percursos de Inserção” da Keops Multimédia.

Estes produtos são inovadores na medida em que: melhora a articulação dos agentes na intervenção na área da empregabilidade; permite racionalizar recursos comunitários; permite a agilização e integração de todo o processo de acompanhamento sócio profissional; papel das equipas interinstitucionais como autores/construtores do processo de acompanhamento.

Os princípios-chave desta intervenção são:

- aumentar o acesso a pessoas em situação de desvantagem ao mercado aberto / competitivo de trabalho;
- mobilizar organizações, empresas e agentes locais para o desenho de soluções integradas;
- suportar a inserção futura num processo de promoção de competências;



- envolver activamente os indivíduos na condução do seu próprio projecto profissional;
- apostar numa ligação forte / sensibilização das empresas;
- apoiar a definição de projectos de vida claros, de longo prazo e centrados na pessoa.

Participaram quinze técnicos de Entidades Privadas sem fins lucrativos, da Administração Pública Central - Serviço ou Organismo do Estado e da Administração Pública - Autarquias Locais.

Na avaliação após a Oficina os participantes afirmaram que aquela foi um importante espaço de fomento da aprendizagem mútua, mas também um espaço para debate e reflexão sobre o desenvolvimento de novas competências organizacionais.

Para quem quiser aprofundar o conhecimento sobre estes produtos pode consultar na Internet. O link do projecto é [http://www.isu.pt/e\\_real.html](http://www.isu.pt/e_real.html) e o link do produto é [http://www.isu.pt/images/Produto\\_e-real.pdf](http://www.isu.pt/images/Produto_e-real.pdf)



## VISITA DE DELEGAÇÃO POLACA

No mês de Novembro de 2009, o Monte recebeu a visita de uma delegação polaca, composta por 30 elementos de grupos de acção local e membros de órgãos de gestão, da localidade de Silesia, no sudoeste da Polónia.

O objectivo da visita centrou-se no intercâmbio de experiências ao nível de projectos e recursos agrícolas. O grupo foi recebido na Junta de Freguesia de Nossa Sr.ª da Vila, em Montemor-o-Novo, onde lhes foi apresentado o projecto PROVE – Promover e Vender e a metodologia associada ao mesmo.

Na parte da tarde, foi efectuada uma visita à Herdade do Freixo do Meio, um projecto de agricultura sustentável, em Foros de Vale Figueira.

Ao finalizar o dia, o grupo efectuou uma visita cultural à cidade de Évora.

